

ΕΝΗΜΕΡΩΣΗ ΗΛΕΚΤΡΟΝΙΚΟΥ ΤΕΛΩΝΕΙΟΥ

Αγαπητή Κυρία/Αγαπητέ Κύριε,

Θα θέλαμε να σας ενημερώσουμε ότι από τις αρχές του Δεκεμβρίου 2013, έχει ξεκινήσει η πλήρης εφαρμογή της ηλεκτρονικής διεκπεραίωσης των διαδικασιών στα τελωνεία της Ευρωπαϊκής Ένωσης.

Για να μπορέσουμε να συνεχίσουμε να σας προσφέρουμε τις υπηρεσίες μας, χρειαζόμαστε από εσάς μία εξουσιοδότηση σε ηλεκτρονική μορφή.

Μπορείτε να ολοκληρώσετε τη διαδικασία σε μερικά μόνο βήματα τα οποία ακολουθούν.

- Εισάγετε το url <https://www.aade.gr/customs> και επιλέγετε τις “ **Ηλεκτρονικές Συναλλαγές - e Customs** ”.

- Τώρα πατάτε «Εξουσιοδοτήσεις».

- Στη συνέχεια πατάτε «Είσοδος Στην Εφαρμογή».

- Στο επόμενο βήμα πρέπει να εισαγάγετε τους κωδικούς σας. Είναι οι γνωστοί **κωδικοί της εφορίας (taxisnet)**. Αν δεν τους γνωρίζετε, πρέπει να ρωτήσετε τον λογιστή σας.

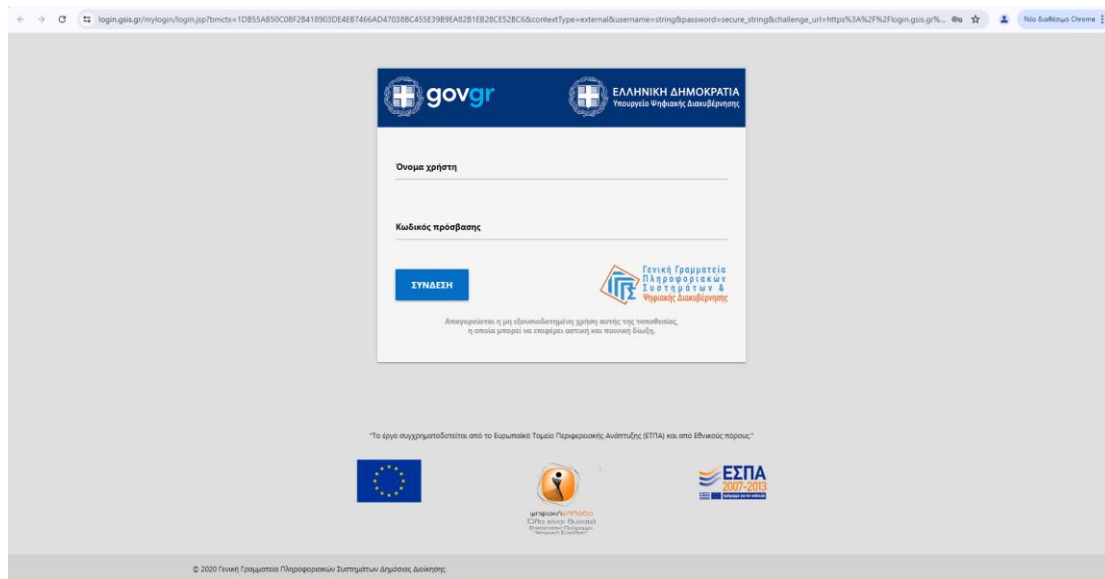

- Επιλέγετε «**Εξουσιοδοτήσεις**».

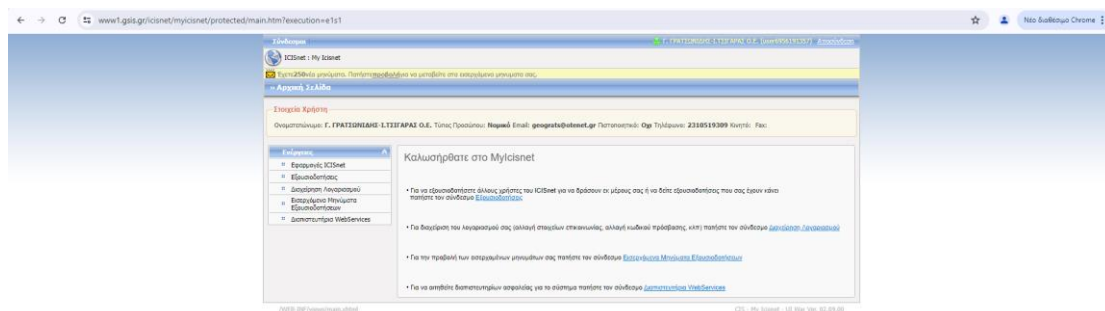

- Επιλέγουμε «Νέα εξουσιοδότηση»

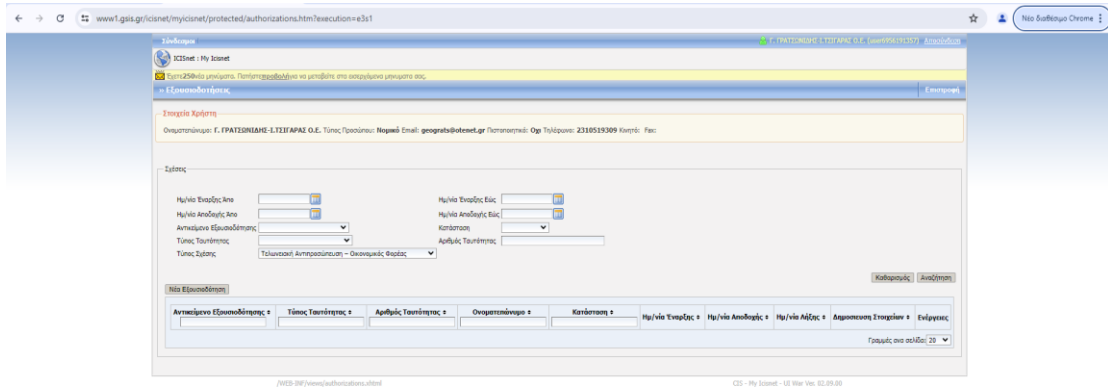

- Εμφανίζεται ένα μικρότερο παράθυρο στη μέση της οθόνης. Στο πεδίο **Τύπος Ταυτότητας** επιλέγετε **ΑΦΜ**. Στο πεδίο **Αριθμός Ταυτότητας** εισαγάγετε το **ΑΦΜ: 802010967**. Στη συνέχεια πατάτε **“Επιλογή όλων”** και **“Υποβολή”**.

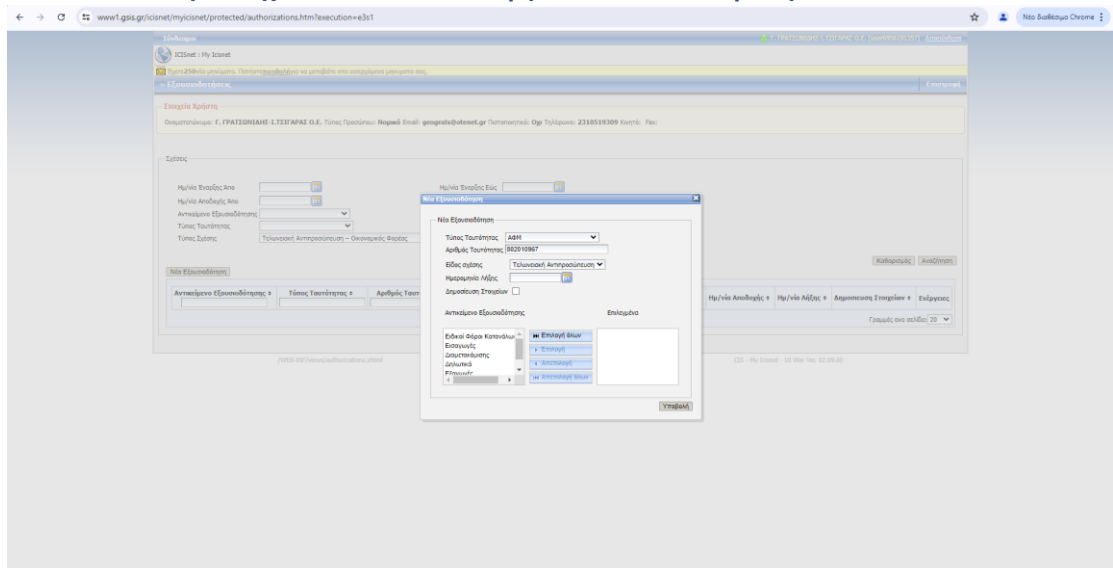

Για περαιτέρω πληροφορίες ή διευκρινήσεις, μην διστάσετε να επικοινωνήσετε μαζί μας.